

Underrättelser för sjöfarande Sjöfartsverket



Underrättelser för sjöfarande Områdesindelning



SJÖFARTSVERKET

Redaktion
Sjöfartsverket
Ufs
601 78 NORRKÖPING
tel: 0771 630 605
e-post: ufs@sjofartsverket.se

Ansvarig utgivare:
Affärsområdeschef Patrik Wiberg

TILLKÄNNAGIVANDEN*** 13138****Sjökort: 111, 6212****Nytryck av sjökort. Ny edition av kort 111 och 6212.**

Följande sjökort utkommer i nytt tryck under maj 2018:

Sjökort	Edition
111	11.0 NEW EDITION
6212	11.0 NEW EDITION

Ett sjökort utkommer i NEW EDITION när det innehåller viktiga förändringar som inte har kunnat beskrivas i Ufs på ett tillräckligt detaljerat sätt.

*Sjöfartsverket, Norrköping. Publ. 31 maj 2018***UNDERRÄTTELSE****Norra Kvarken***** 13096****Sjökort: 4, 42, 429, 5, 513****Sverige. Norra Kvarken. SV om Umeå. S om Hörnefors. Fyren 'Lögaren' släckt permanent.**

Fyren Lögaren har släckts. Fyrbyggnaden rivs under sommaren 2018.

Stryk	fyr	a)	63-32,86N	020-00,52E
Inför	fast sjömärke i a)			

Adm. LoL C5903

Bsp Bottenhavet N 2013/s07, s28, s30, s31

*Sjöfartsverket, Norrköping. Publ. 31 maj 2018***Ålands hav och Skärgårdshavet***** 13079 (T)****Sjökort: 61, 619****Sverige. Ålands hav och Skärgårdshavet. Grisslehamn - Eckerö. Postrodden 2018.**

Tid: Den 16 juni 2017 (reservdag 17 juni)

Postrodden är en årlig rodd- och seglingstävling för allmogebåtar över Ålands hav, mellan Eckerö och Grisslehamn.

Ett 40-tal båtar deltar och starten går 1000 LT från Eckerö. De första båtarna beräknas nå Grisslehamn 1400 LT.

Maximal tid är nio timmar innan tävlingen bryts.

Sjöfarande ombedes att iaktta skärpt utkik i området.

Eckerö	a)	60-14N	019-32E
Grisslehamn	b)	60-06N	018-49E

Visas ej i ENC.

Bsp Stockholm N 2018/s04, s06, s07, s17, s19, s20, s50, s52

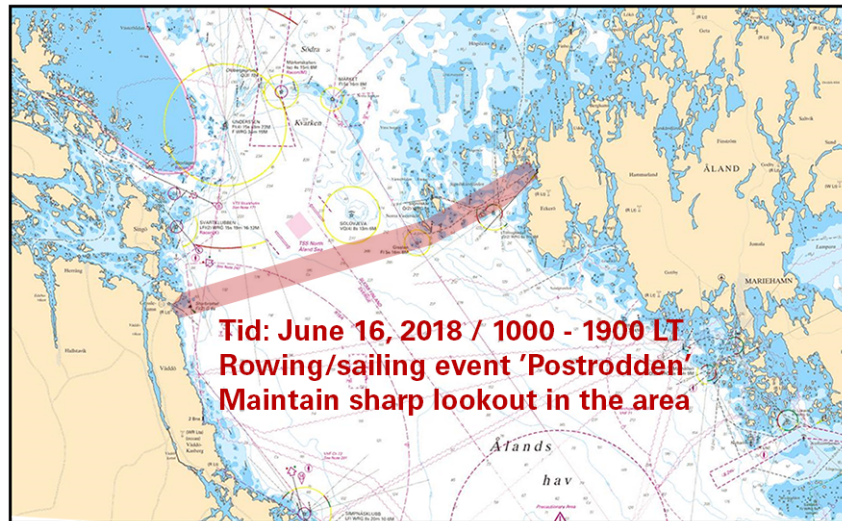

Postrodden 2018

Roslagens Sjöfartsminnesförening. Publ. 29 maj 2018

Norra Östersjön

* 13071

Sjökort: 621, 622

Sverige. Norra Östersjön. S om Arkösund. S:t Annas skärgård. Nya prickar utsatta.

Inför	ostkardinalprick	a)	58-26,524N	016-58,197E
Inför	västkardinalprick	b)	58-25,672N	016-59,041E
Inför	västkardinalprick	c)	58-20,472N	016-59,243E
Inför	nordkardinalprick	d)	58-22,441N	016-54,699E
Inför	ostkardinalprick	e)	58-20,374N	016-55,403E

Bsp Ostkusten 2015/s37, s40, s42

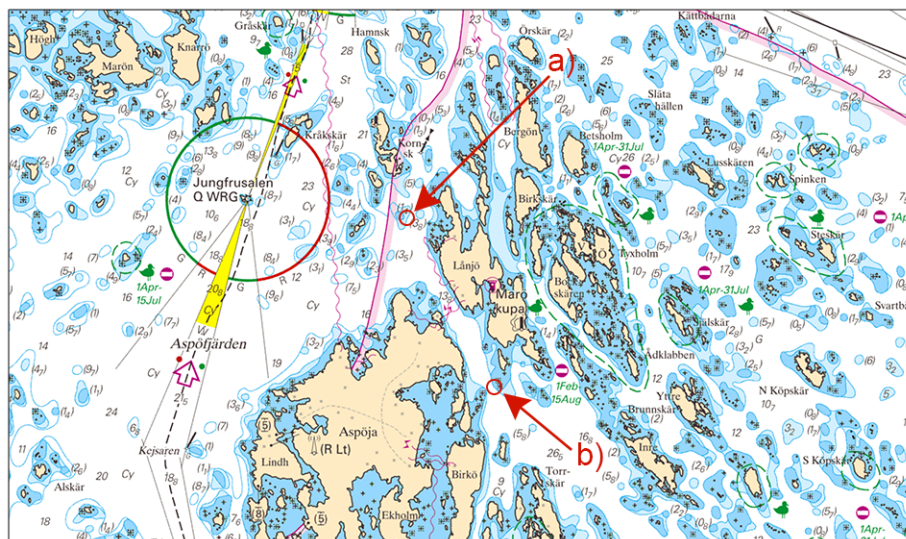

Nya kardinalprickar

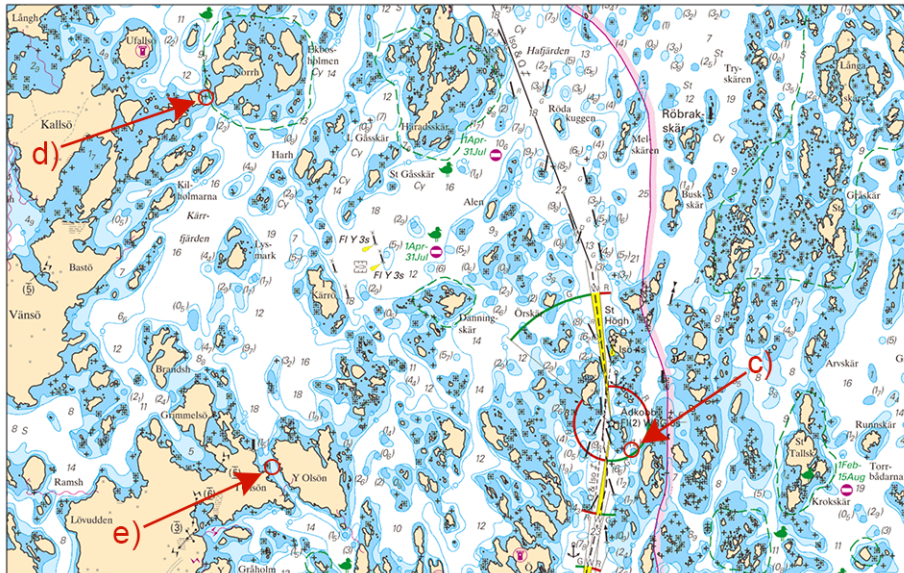

Nya kardinalprickar

Svenska Kryssarklubben. Publ. 30 maj 2018

* 13087

Sjökort: 6162, 6171

Sverige. Norra Östersjön. N om Nynäshamn. Norvikudden. Norvik Hamn. Utmärkning.

Notiser som utgår: 2016:615/11510(T)

Omfattande hamnanläggningsarbeten pågår på Norvikudden och i vattnet utanför. Den nya hamnen Norvik Hamn planeras att färdigställas år 2020.

Specialsprickor har satts ut för att markera arbetsområdet.

För ytterligare information: tel +46 707 94 94 14

Inför	specialsprick Q Y	a)	58-56,541N	017-58,683E
Inför	specialsprick Q Y	b)	58-56,279N	017-59,042E
Inför	specialsprick Q Y	c)	58-56,089N	017-58,964E
Inför	specialsprick Q Y	d)	58-55,823N	017-58,870E
Inför	specialsprick Q Y	e)	58-55,811N	017-58,705E

Bsp Stockholm S 2018/s20

Stockholms hamnar. Publ. 31 maj 2018

* 13094

Sjökort: 621, 6211

Sverige. Norra Östersjön. Farleden till Norrköping. Falkens grund. Namn på farledsgrenar. Falken North and South Channel.

Inför	namnet "Falken South Channel" längs med farleden	a)	58-37,266N	017-03,808E
Inför	namnet "Falken North Channel" längs med farleden	b)	58-37,718N	017-03,637E

Bsp Ostkusten 2015/s20, s32

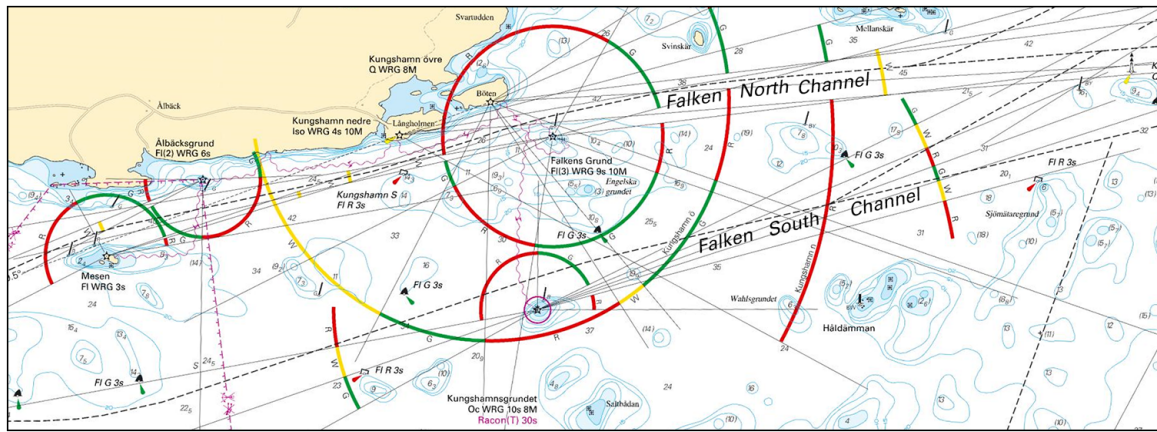

Falkens grund

Sjöfartsverket. Publ. 29 maj 2018

* 13136 (T)

Sjökort: 2, 6, 61, 62, 7, 71, 731, 74, 83

Sverige. Norra Östersjön, Mellersta Östersjön, Sydöstra Östersjön, Södra Östersjön. O om Gotland - O om Norra Midsjöbanken - S om Karlskrona. Inspektion av gasledning.

Tid: 31 maj - 13 juni 2018.

Visuell inspektion av befintlig gasledning kommer att ske under angiven tid.

Undersökningarna utförs av fartyget M/V Stril Explorer, call sign LAZT7.

Nord Stream gasledning ca sträckning mellan a) - c)	a)	58-51,0N	020-28,0E
	b)	56-26,0N	018-41,0E
	c)	55-33,0N	015-44,0E

Visas ej i ENC.

Bsp Hanöbukten 2014/s05, Bsp Hanöbukten 2018/s05, Bsp Kalmarsund 2014/s07

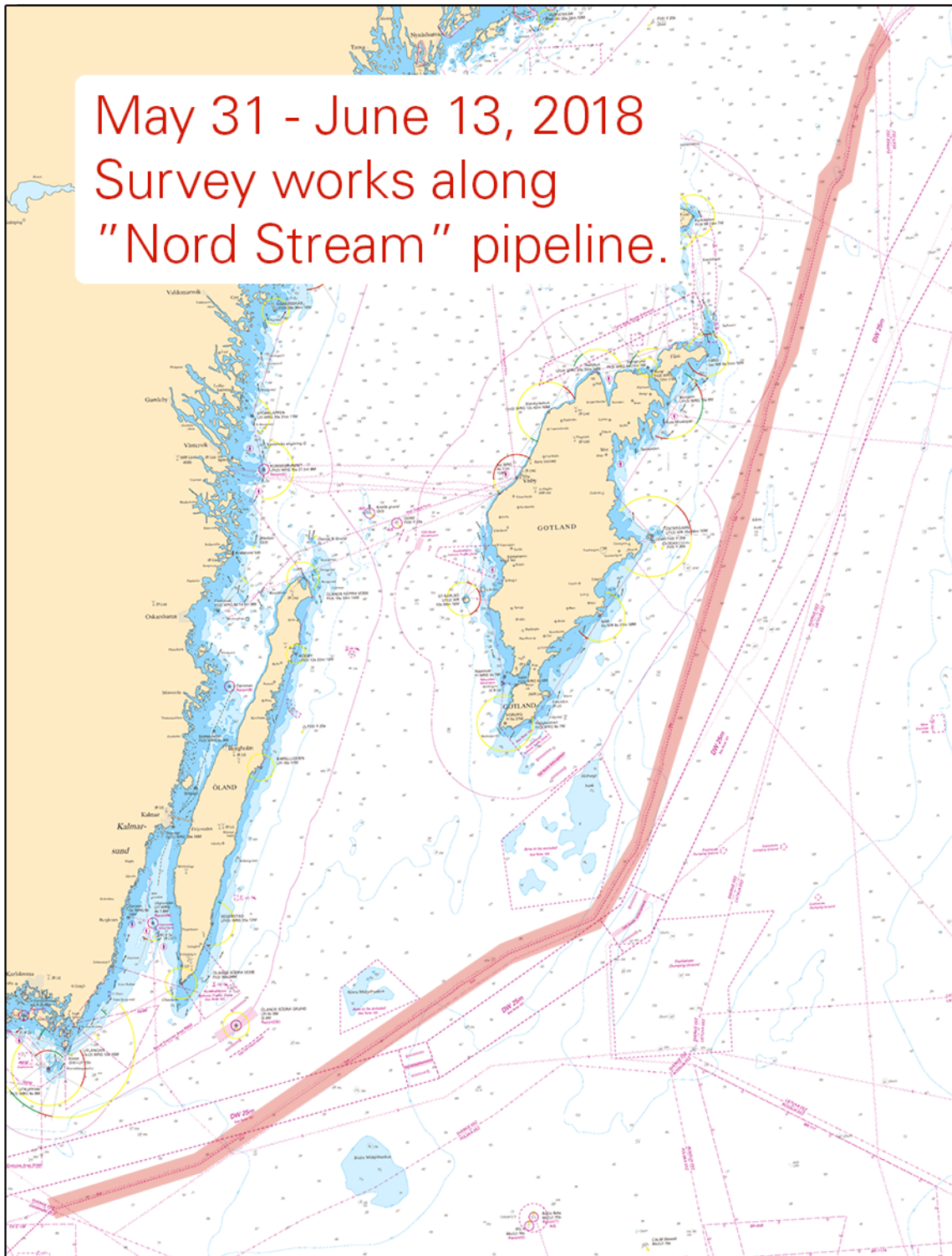

Inspektionsområde

Nord Stream AG, Zug. Publ. 31 maj 2018

Mälaren och Södertälje kanal

* 13123 (T)

Sjökort: 6181

Sverige. Mälaren och Södertälje kanal. Södertälje kanal. Partiell avlysning av sluss och del av Södertälje Kanal. "Mälarpjektet".

Se: 2016:619/11581(T), 2017:673/12544(T)

Tid: 28:e maj - 28 juni 2018.

Södertälje kanal är under perioden tidvis avlyst enligt följande:

Berörda fartyg: Fartyg med större längd än 70 m, större bredd än 14 m eller djupgående större än 4,5 m.

Berörd sträcka: Igelstaviken - Mälarhamnen

Tider: Helgfria vardagar mellan kl. 0600 - 1030 samt 1330 - 1800.

Mälarhamnen	a)	59-12,2N	017-37,5E
Igelstaviken	b)	59-10,9N	017-39,3E

Undantag:

1. Fartyg som till följd av restriktioner beslutade av lotsområdet i Södertälje, är begränsade till att passera kanalen eller delar av Mälaren endast i dagsljus.

2. Fartyg som på grund av sin höjd är beroende av broöppning vid Södra kanalbroarna vardagar mellan klockan 10.13–10.33, eller mellan klockan 13.13–13.33.

3. Vid eventuell köbildning med anledning av avlysningen ska berörda fartyg medges undantag.

Fartyg som är undantagna från avlysningen enligt punkt 1 eller 2 skall meddela lotsbeställningen minst 12 timmar innan ankomst till VTS-område.

Undantag från avlysningen därutöver kan medges av chefen för lotsområde Södertälje.

Bsp Mälaren - Hjälmaran 2016/s30, s31

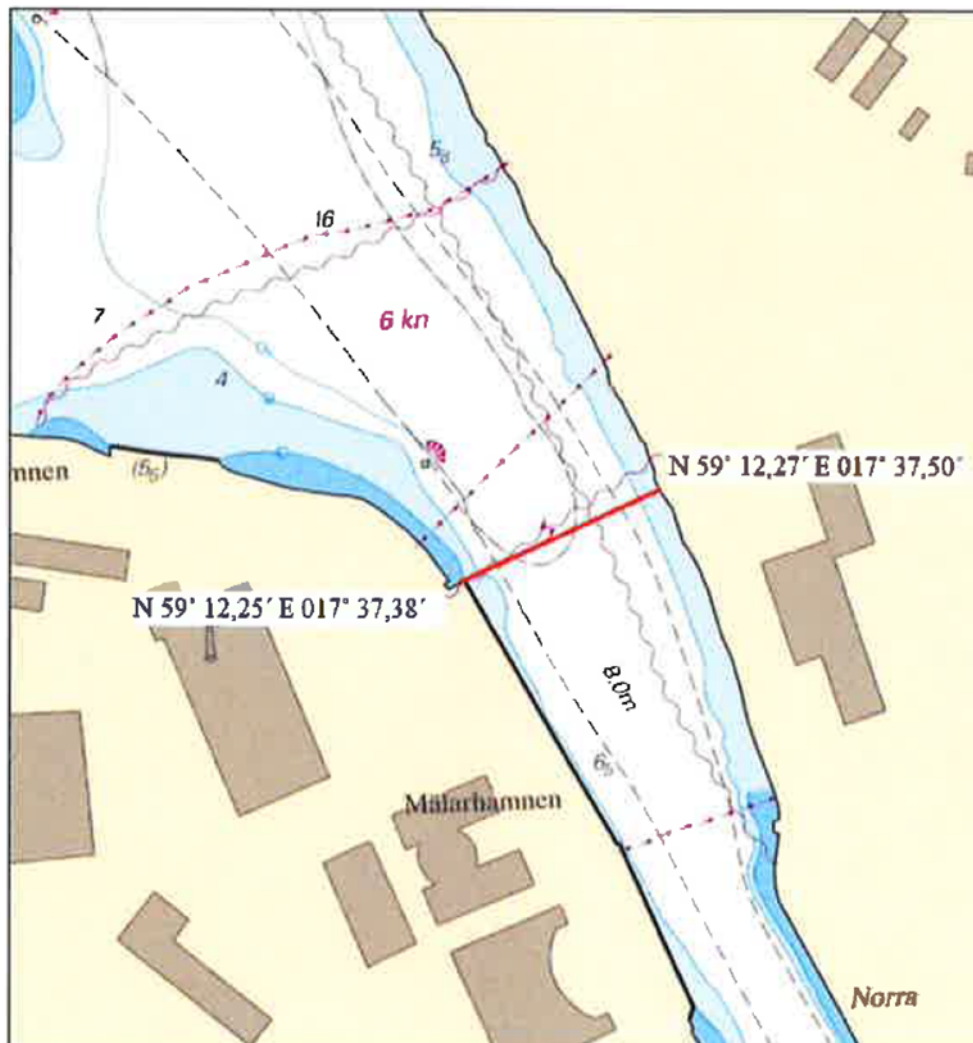

Norra gränsen för avlyst område, Mälarhamnen

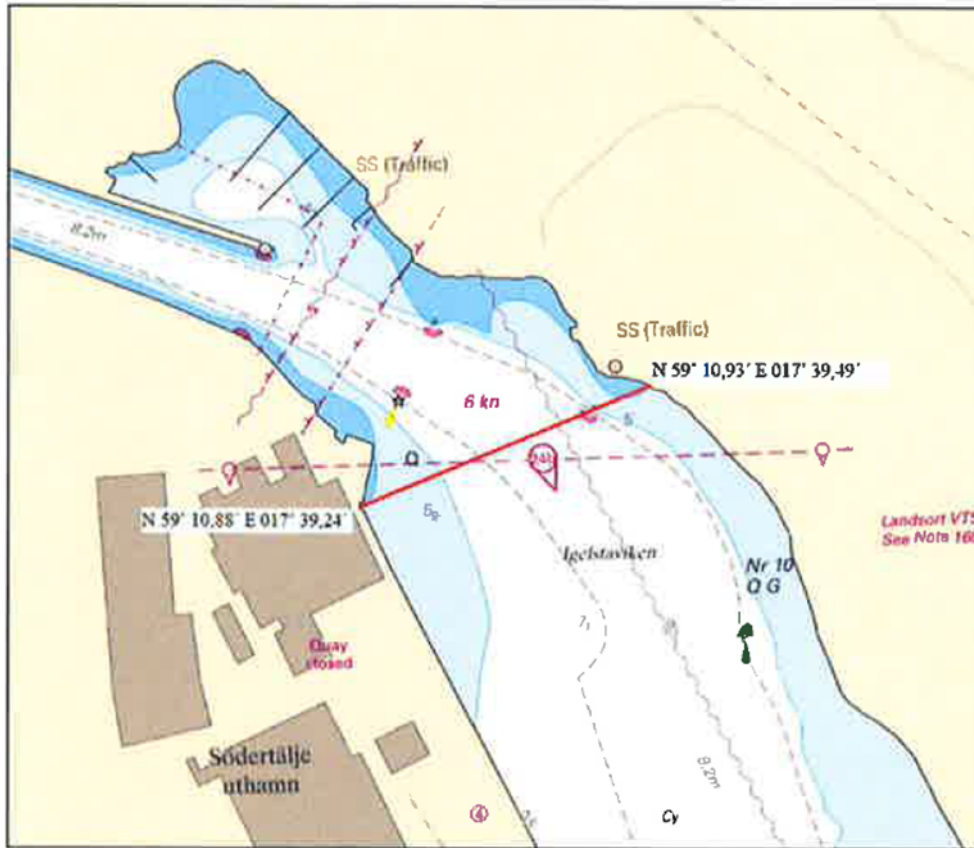

Södra gränsen för avlyst område, Igelstaviken

Sjöfartsverket, Norrköping. Publ. 27 maj 2018

Kattegatt

* 13075

Sjökort: 9313

Sverige. Kattegatt. Göteborg. Önnered. Eskils kanal. Djupsiffra.

Stryk	minsta djup i trång passage 2,5m	57-38,474N	011-51,712E
-------	----------------------------------	------------	-------------

Bsp Västkusten S 2016/s47, s51

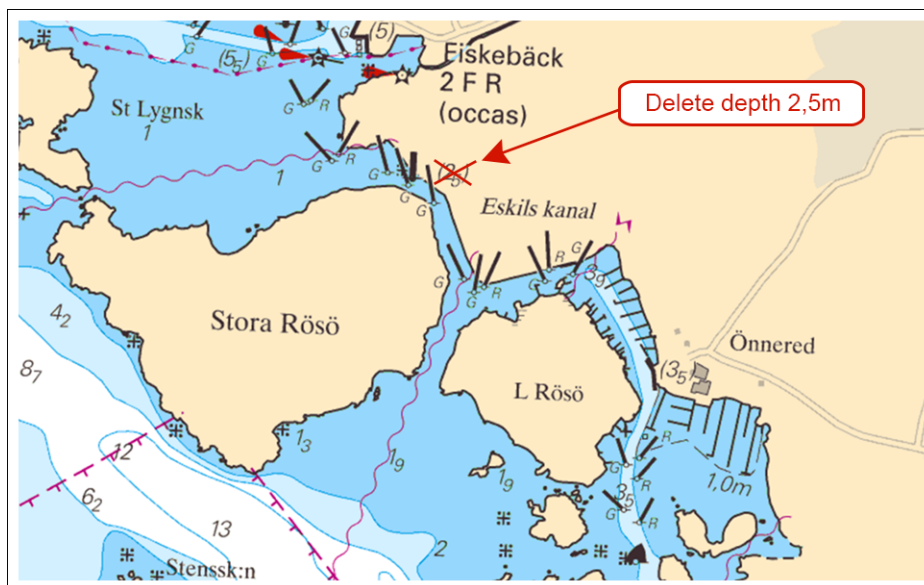

Eskils kanal.

Sjöfartsverket. Publ. 31 maj 2018

* 13110 (T)

Sjökort: 1352, 931, 9312, 9313

Sverige. Kattegatt. Göteborg. South channel. Göta älv. Volvo Ocean Race 2018. Vattenområden avlysta.

Tid: 14 - 21 juni

I samband med evenemanget 'Volvo Ocean Race 2018' är vissa vattenområden i Göteborgs inlopp avlysta, dels i samband med målgång och start av 'Volvo Ocean Race' båtarna och dels under andra race kopplade till evenemanget. Säkerhetsbåtar kommer att finnas i området och vara märkta med särskild flagga. Avlysningar gäller ej fartyg som är godkända av tävlingsledningen.

Mer information: www.volvoceanracegoteborg.com

Datum	Tid	Restriktioner
14 - 16 juni	När tävlingsbåtarna är i området vid målgång. Exakt tidpunkt osäker.	Avlyst område enligt kartbild. Området innefattar 'South Channel' och hamnområde till Älvsborgsbron.
17 juni	ca. kl 1400 - 1500. 'In-port race'.	Avlyst område mellan farledsmarkering 27 och 28, in till Nya Varvet. Se kartbild.
18 - 20 juni	0900 - 1800. 'Pro-Am Race'.	Avlyst område vid Frihamnen. Se kartbild.
21 juni	Från ca 1300. Start av 'Volvo Ocean Race' och 'Legends race'	Avlyst område enligt kartbild. Området innefattar 'South Channel' och hamnområde till Älvsborgsbron.

South channel	57-39,3N	011-44,5E
Frihamnen	57-42,7N	011-57,4E
Älvsborgs bron	57-41,47N	011-54,09E

Visas ej i ENC.

www.volvoceanracegoteborg.com

Bsp Göta kanal 2011/s59, Bsp Västkusten S 2016/s17, s18, s19, s45, s46, s47, s49, s53, s54, s55, s56, s57, s58, s59

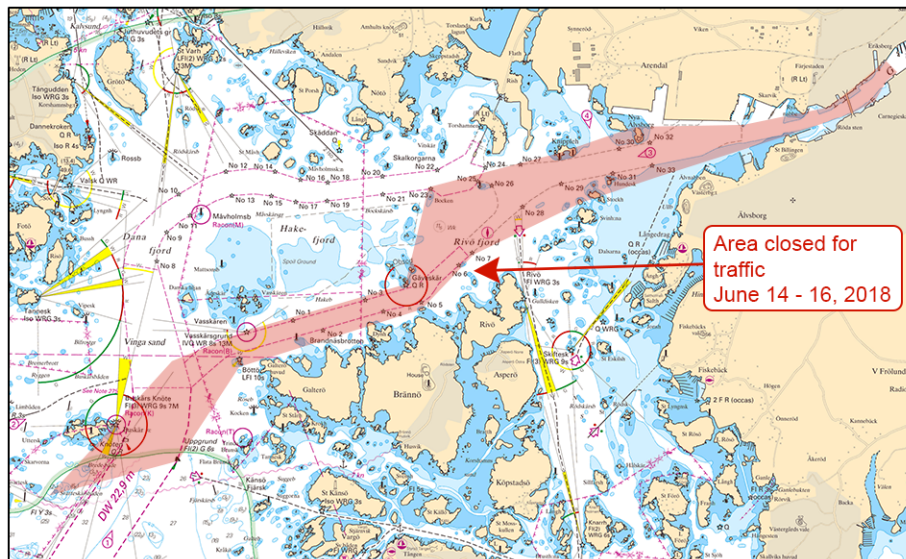

14 - 16 juni

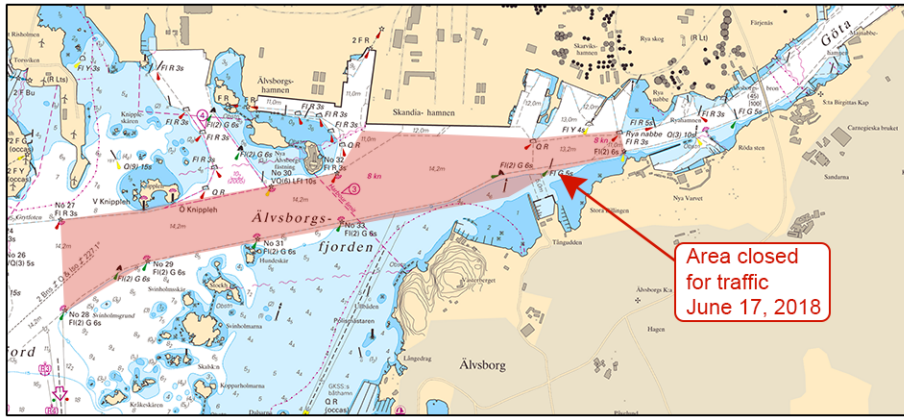

17 juni

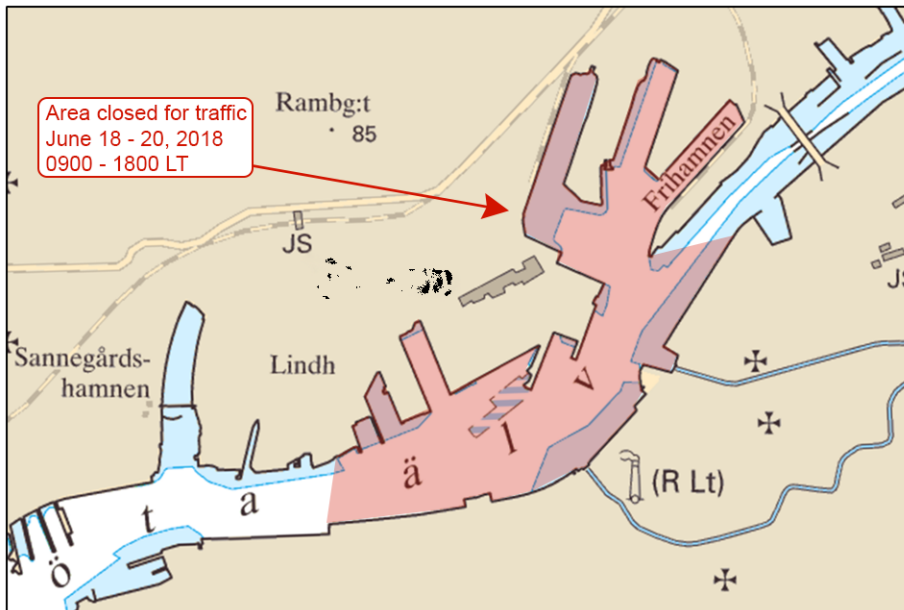

18 - 20 juni

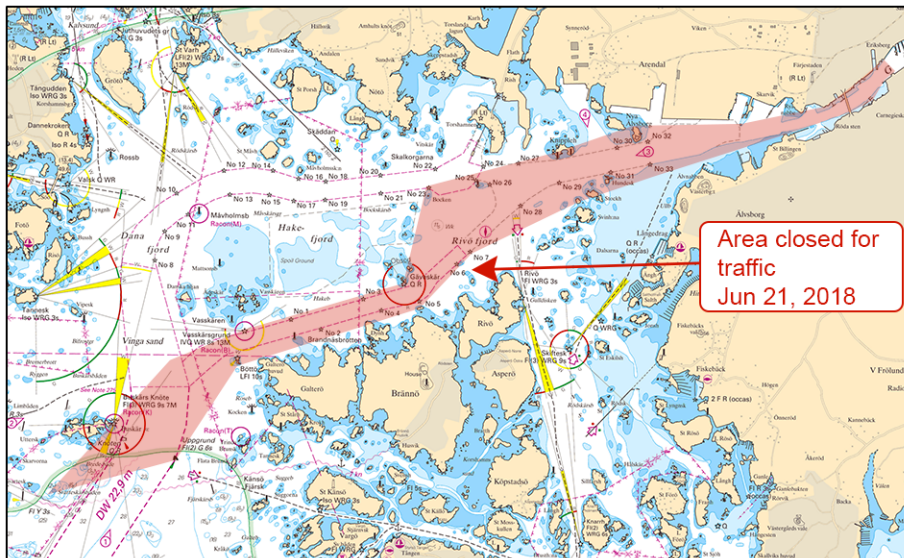

21 juni

Vänern och Trollhätte kanal

* 13046

Sjökort: 135

Sverige. Vänern och Trollhätte kanal. N om Lidköping. Blänkås. Ändrad djupkurva. Prick.

Stryk	ö	a)	58-34,12N	013-10,75E
Inför	sten	b)	58-34,11N	013-10,56E
Inför	sten	c)	58-34,22N	013-10,60E
Inför	undervattenssten	d)	58-34,20N	013-10,71E
Inför	specialmärke	e)	58-34,11N	013-10,70E
Ändra	djupkurva enligt bild	f)	58-34,07N	013-10,74E

Bsp Göta kanal 2011/s32, Bsp Vänern 2014/s33, Bsp Vänern 2018/s33

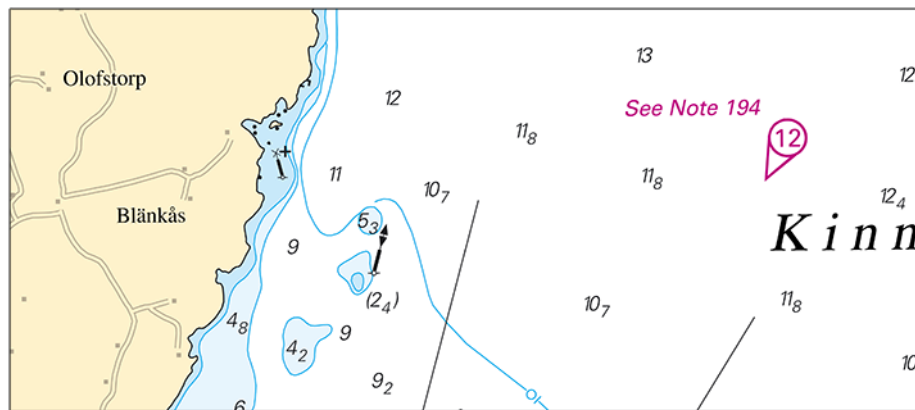

Blänkås.

Sjöfartsverket. Publ. 31 maj 2018